肺がんの方の
おしゃべりサロン

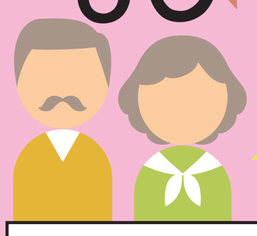

1人で悩まないで。

仲間がいますよ！

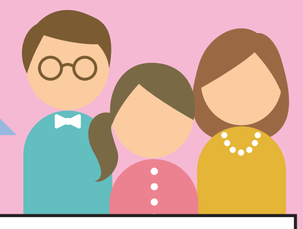

偶数月　第1日曜日　10:00-12:00

2019年

4/7　6/2　8/4

10/6　12/1

2020年

2/2

場所が変更になりました

場所　**松阪市民病院　2F講義室**

（住所：松阪市殿町 1550番地　TEL：0598-23-1515）

参加費　無 料　予 約　不 要

日本肺がん患者連絡会
Japan Lung Cancer Alliance

お問い合わせ

三重肺がん患者の会

mie.haigan@gmail.com

楽しい会です♡

ご家族の方も参加していただけます。
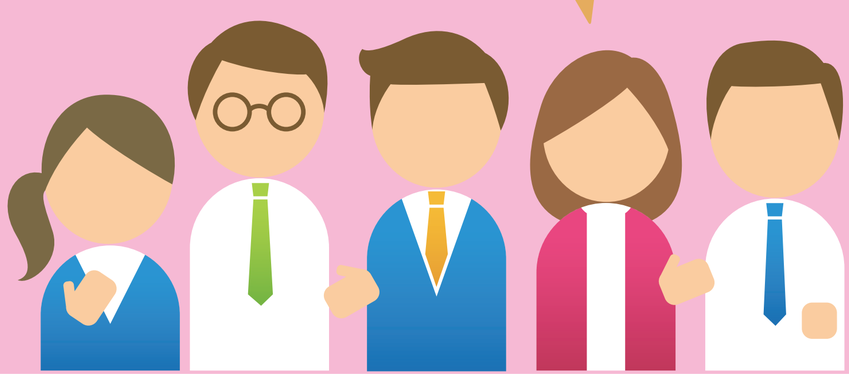
お気軽にどうぞ～ぉ